

ARKEOLOGISK UNDERSÖKNING I FORM AV
SCHAKTNINGSÖVERVAKNING 2023

Patrik Hallberg

TRÄDPLANTERING PÅ ÖSTERSKANS

Hallands län, Halmstad kommun och stad
Österskans 1 och Halmstad 6:31, Fornlämning RAÄ 44:1/L1997:3939

RAPPORT KULTURMILJÖ HALLAND 2024:14



KULTURMILJÖ
HALLAND

EN DEL AV HALLANDS KULTURHISTORISKA MUSEUM



Stiftelsen Hallands Läns museer, Kulturmiljö Halland

Uppdragsverksamheten, Halmstad 2024

Arkeologisk undersökning i form av schaktningsövervakning 2023

Bild framsida: Schakt 2. (Fotonr. 2023-85-01). Foto: Patrik Hallberg.

Kartor ur allmänt kartmaterial © Lantmäteriet

Ärende nr ms2006/02316.

INNEHÅLL

Bakgrund	3
Resultat och åtgärdsförslag	3
Referenser	7
Tekniska och administrativa uppgifter	7
Rapporter kulturmiljö halland 2023 och 2024	10

TRÄDPLANTERING PÅ ÖSTERSKANS



Figur 1. Schaktningskontrollens läge markerat på fastighetskarta. Skala 1:50 000.

BAKGRUND

Inför att Halmstad kommun, Teknik och Fastighetsförvaltningen ska omgestalta det gamla busstorget på Österskans inom fastigheterna Österskans 1 och Halmstad 6:31, har Kulturmiljö Halland utfört en arkeologisk schaktningsövervakning i samband med grävningarna, eftersom det planerade området ligger inom fornlämningen RAÄ Halmstad 44:1/L19997:3939 stadslager. Rester av stenläggning troligen från 1800-talet, påträffades i två av schakten.

RESULTAT OCH ÅTGÄRDSFÖRSLAG

Arbetet bestod i att övervaka schaktningen för sex gropar där senare träd ska planteras. Arbetet ingår i planen att omgestalta Österskans gamla busstorg. Den totala schaktade ytan uppgår till cirka 36 m². Schakt 1 och 2 innehöll matjord 0–0,3 meter, därunder ljus sand 0,30 – 0,60 meter, Under sanden påträffades en stenläggning i hela schakt 1 och i västra delen av schakt 2. Östra delen av schakt 2 innehöll en vattenledning. Ovanpå stenläggningen i schakt 2 kom rester av ett kulturlager, det påträffades inte i schakt 1. Under stenläggningen i schakt 1 och 2 återfanns gulgrå fläckig sand med tegelrester cirka 0,7–0,9 meter. Övriga schakt bestod av matjord 0–0,3 meter där-

under omrörda massor bestående av fläckar av matjord och tegelkross ner till ett djup av cirka 1,0 meter. I schakt 3 har det tidigare stått ett träd. Schakt 5 och 6 innehöll kablar. Stenläggningen som påträffades i schakt 1 och 2 bör höra ihop med den gård som återfinns på äldre kartmaterial från 1800 talet (se figur 3) och är troligen del av innergården eller liknande, då det finns spår av en rännil/ränna i stenläggningen i schakt 2. Dessutom verkar den ligga i vinkel med husen på kartan. Stenläggningarna dokumenterades i 3D och mättes in med GPS, därefter togs dessa bort.

Kulturmiljö Halland förordar inga ytterligare arkeologiska insatser i ärendet.

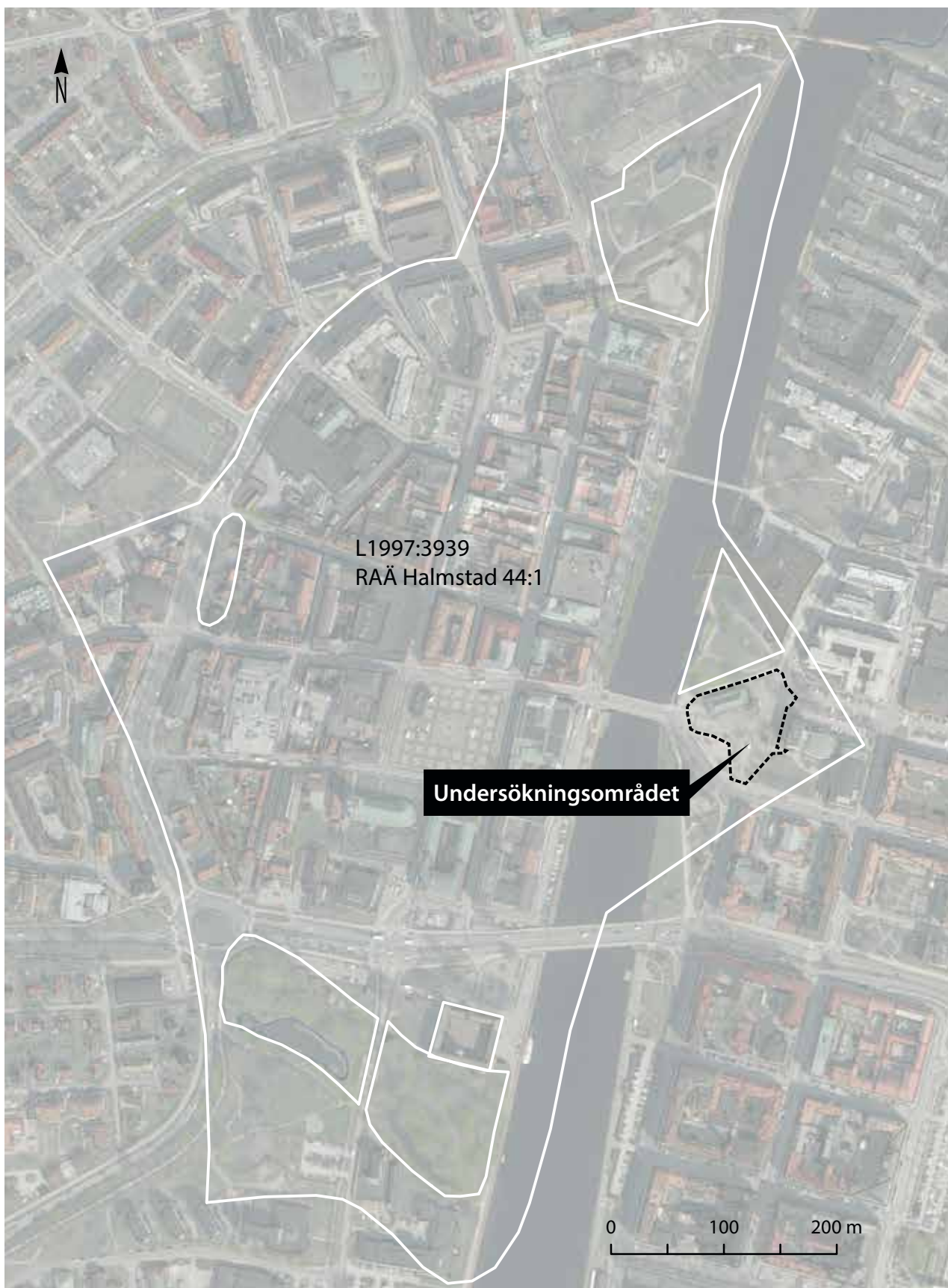

Figur 2. Undersökningsområdet (streckad kontur). Skala 1:5 000.

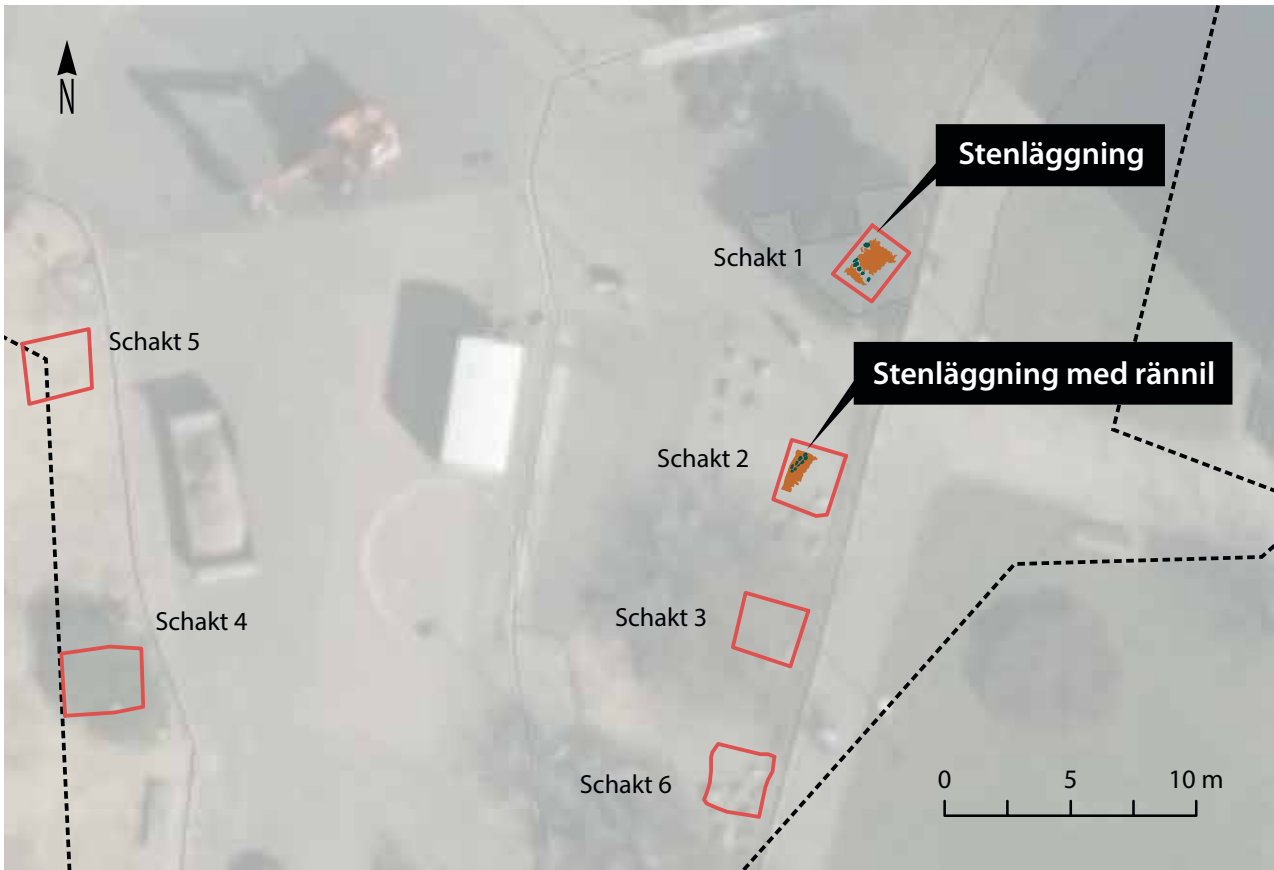

Figur 3. Undersökningsschakten i rött med stenläggningen i schakt 1 och 2.

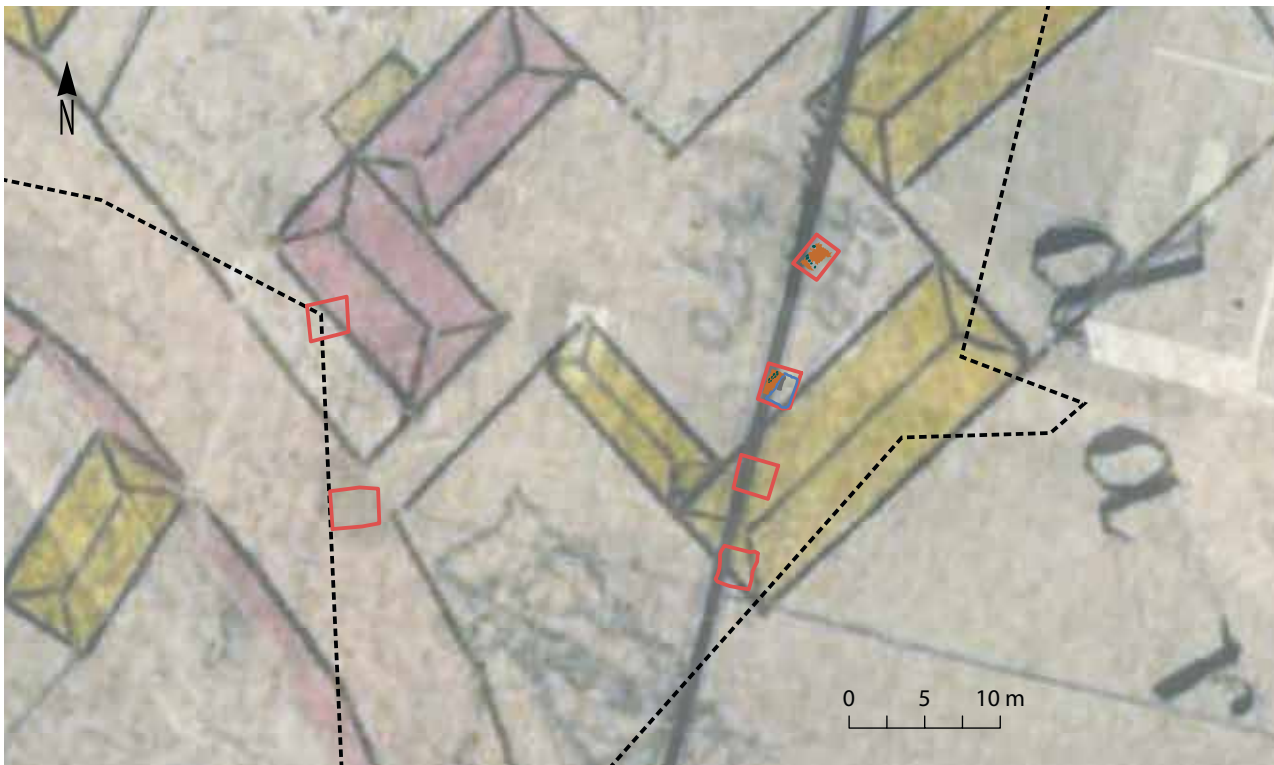

Figur 4. Schakten med stenläggning på del av karta från 1885.



Figur 5. Ortofoto skapat från 3D-dokumentationen av de frilagda stenläggningarna i schakt 1 och 2. Ränna/rännil i NV hörnet av schakt 2, det nedre i bild.

REFERENSER

Karta över Halmstad Östra förstad med förslag till ny stadsplan, upprättad dels genom kopiering efter 1880 års karta af v. komm. landtm. A. Arvidsson och 1884 års fastställda stadsplanskarta samt genom verkställda uppmätningar vid utstakningsförrättning år 1885 af Pehr Rosengren, Kommissionslantmätare. Nr 2224 Halmstads Byggnadskontor 1885 Halm.

TEKNISKA OCH ADMINISTRATIVA UPPGIFTER

Länsstyrelsens dnr:	431-3575-2022
Kulturmiljö Hallands dnr:	2022-284
Fornlämning:	RAÄ 44:1/L1997:3939
Uppdragsgivare:	Teknik och fastighetsförvaltningen Halmstad kommun
Utförandetid:	2023-04-27
Personal:	Patrik Hallberg
Höjdsystem:	RH2000
Koordinatsystem:	Sweref99TM
Undersökt yta:	Cirka 36 m ²
Dokumentation:	Inmätning gjord med GPS. Digital information finns tillgänglig i Intrasiprojekt Halmstad2022228F
Bilddokumentation:	Fotonr 2023-85:01-02
Fynd:	-
Datering:	1800-tal

RAPPORTER KULTURMILJÖ HALLAND 2023 OCH 2024

2023:92	VA-ledning i Hasslöv, Hallands län, Laholms kommun, Hasslöv socken, Hasslöv 1:26, Arkeologisk utredning 2023	2023:122	Falkenbergs rådhus, konvertering till fjärrvärme. Antikvarisk medverkan 2023.
2023:93	Slukhållet på NorreKatt Hallands län, Halmstad kommun och stad, Norre Katts park, RAÅ 33:1/L1997:4018 & RAÅ 44:1/L1997:3939, Arkeologisk undersökning i form av schaktningsövervakning 2023	2023:123	Staffens hembygdsgård, omläggning av halmtak, antikvarisk medverkan
2023:94	Wallens slott, Stödmurar och terrasser i nordöstra vallgraven. Antikvarisk medverkan.	2023:124	Allarp 2:536 & 2:537, Laholms kommun, Skummeslövs socken, Allarp 2:536 och 2:537, Arkeologisk utredning 2023
2023:95	Kungsäters kyrkogård, kulturhistorisk dokumentation och bevarandeplan, uppdatering	2023:125	Boplatsslämningar från äldre järnålder, Halland, Övraby s:n, Fotstad 21:1. L2022:7198 och L2022:7199, Arkeologisk förundersökning 2023
2023:96	Grimmareds kyrkogård, kulturhistorisk dokumentation och bevarandeplan, uppdatering	2023:126	Bollaltebygget, omtäckning av halmtak på södra längan, Antikvarisk medverkan
2023:97	Torvblocksrester invid Rotundan, Hallands län, Halmstad kommun och stad, Norre Katts park, RAÅ 33:1/L1997:4018 & RAÅ 44:1/L1997:3939, Arkeologisk undersökning i form av schaktningsövervakning 2022	2023:127	Lindhovs kungsgård, Lindhov 1:1, åtgärder på brygghuset, antikvarisk medverkan
2023:98	Arkeologisk förundersökning väst om Nissan, Halland, Övraby s:n, Fotstad 21:1. L2022:7205, Arkeologisk förundersökning 2023	2023:128	Vindbryggan 3, Konsekvensbedömning av detaljplane förslag
2023:99	Arkeologisk förundersökning av L2022:7203, Halland, Övraby socken, Fotstad 21:1, L2022:7203, Arkeologisk förundersökning 2023	2023:129	Askome kyrka, exteriör, antikvarisk medverkan
2023:100	Stora Torg, Halmstad, kulturhistorisk och arkeologisk förstudie	2023:130	Gällareds kyrka, exteriör, antikvarisk medverkan
2023:101	Arkeologisk utredning med av fynd av stenålder inom fastighet Tröinge 6:75, Halland, Vinbergs socken, Tröinge 6:75, Arkeologisk utredning 2023	2023:131	Villa Wäring, Kronofogden 5, kulturmiljöutredning
2023:102	Veinge kyrka, Tjärning av torntaket och tornspiran. Antikvarisk medverkan.	2023:132	Tio trädgröpar på Stafsinge gamla kyrkogård, Falkenbergs kommun, Stafsinge 5:1, L1997:5413, L1997:5414, Arkeologisk undersökning i form av schaktövervakning 2023
2023:103	Ränneslövs kyrka, Tjärning av torntaket och tornspiran. Antikvarisk medverkan.	2023:133	Trönninge 11:116, Halland, Halmstads kommun, Trönninge socken, Trönninge 11:116, Arkeologisk förundersökning 2023
2023:104	Ysby kyrka, Tjärning av kyrktaken. Antikvarisk medverkan.	2023:134	En förromersk boplatst öster om Vinån, Halland, Falkenbergs kommun, Vinbergs socken, Jonstorp 2:5, L2023:844, Arkeologisk förundersökning 2023
2023:105	Hasslövs kyrka, Tjärning av torntaket och tornspiran. Antikvarisk medverkan.	2023:135	Nissaströms kyrka, utvändigt renovering. Antikvarisk medverkan
2023:106	Kokgrop och härdar från bronsåldern, Halland, Enslöv socken, Arlösa 1:1, L2022:7208, Arkeologisk förundersökning 2023	2023:136	Arkeologisk utredning 2023 vid Berte Qvarn Halland, Slöinge socken, Berte 1:1 och 3:1, Toarp 1:2 och 1:7
2023:107	Gällinge kyrka, mögelsanering och konserveringsåtgärder, antikvarisk medverkan	2023:137	Breareds kyrka, Vattenburet värmesystem med bergvärme. Antikvarisk medverkan
2023:108	Två fornlämningar med kokgropar från bronsåldern, Enslöv s:n, Arlösa 1:1. L2022:7206 och L2022:7207, Arkeologisk förundersökning 2023	2024:1	Boplatsslämning vid Vinbergs hed, Halland, Falkenbergs kommun, Vinbergs socken, Vinberg 2:100, L2023:839, Arkeologisk förundersökning 2023
2023:109	Bårhuset på Hasslövs kyrkogård, omtäckning av taket. Antikvarisk medverkan.	2024:2	Grophusen vid Jordbronacke, Halland, Falkenbergs kommun, Alfshögs socken, Åttarp 1:8, L2023:847, Arkeologisk förundersökning 2023
2023:110	Arkeologisk förundersökning vid väg 636, Halland, Övraby s:n, Fotstad 21:1. L2022:7200	2024:3	Slöinge kyrka, ny tillgänglighetsramp, antikvarisk medverkan
2023:111	Kokgropar i Övraby socken, Halland, Övraby socken, Fotstad 21:1. L2022:7202, Arkeologisk förundersökning 2023	2024:4	Krögaren 17, Varberg, antikvarisk förundersökning inför ändring av ekonomibyggnad
2023:112	Stationsstaden, Halmstad. Kulturmiljöutredning 2023	2024:5	Sörsedammen, Adjunkten 6 och Lektorn 8, antikvarisk utlåtande inför omdaning
2023:113	Arkeologisk utredning Intill kristinehedsgymnasiet, Halmstad kommun, Snöstorp socken, Vallås 1:1, Arkeologisk utredning 2023	2024:6	Det romerska grophuset i Vinbergs kyrkby, Halland, Falkenbergs kn, Vinbergs socken, Vinberg 2:81 L2023:840, Arkeologisk förundersökning 2023
2023:114	Arkeologisk förundersökning av härdområde från bronsåldern, Halland, Övraby socken, Fotstad 15:1, L2022:7197, Arkeologisk förundersökning 2023	2024:7	Gravar och boplatsslämningar i Alfshög, Halland, Falkenbergs kommun, Alfshögs socken, Kärreberg 4:27, L2023:848, Arkeologisk förundersökning 2023
2023:115	Ledningsdragning mellan Gullbranna och Tönnersa strandby, Halmstad kommun, Eldsberga socken, Tönnersa 2:6 m.fl. Arkeologisk utredning 2023.	2024:8	Boplatsslämningar från mellersta bronsålder och förromersk järnålder öster om Vinån, Halland, Falkenbergs kommun, Vinbergs socken, Jonstorp 7:1, L2023:843, Arkeologisk förundersökning 2023
2023:116	Från stenålder till vikingatid i Ysby, Hallands län, Laholms kommun, Ysby socken, Hov 3:5, Fornlämning L1996:457, Arkeologisk förundersökning 2022	2024:9	Falkenbergs stadshus. fasadåtgärder.
2023:117	Rum för inventarier, Snöstorps församling, Antikvarisk förstudie	2024:10	Torpa kyrka, antikvarisk medverkan vid byte av högtalare och ljudsystem,
2023:118	Fossila åkerlämningar från bronsålder och förromersk järnålder, Halland, Laholms kommun, Ränneslövs socken, Ålstorp 1:14, Fornlämning L1996:11 och L1997:9460, Ark. undersökning 2021	2024:11	Vikingatida gravfält och förromerska boplatsslämningar vid Vinbergs kyrkby, Halland, Falkenbergs kommun, Vinbergs sn, Vinberg 2:81, L2023:841, Arkeologisk förundersökning 2023
2023:119	Veinge kyrka, renovering av tornvisare, antikvarisk medverkan.	2024:12	Miniatyrkärlet i långhuset vid Åsarna Halland, Falkenbergs kommun, Vinbergs socken, Tågarp 5:2, L2023:846, Arkeologisk förundersökning 2023
2023:120	Kvarnadalen i Sällstorp, åtgärder på kvarn 11 och 12, antikvarisk medverkan	2024:13	Kritipan vid Rian Hallands län, Falkenbergs kommun och stad, L1997:2181/RAÅ Falkenberg 16:1, Arkeologisk schaktningsövervakning 2023
2023:121	Onsala kyrka, åtgärdsbeskrivning av torn och spåntak	2024:14	Trädplantering på Österskans, Hallands län, Halmstad stad, Österskans 1 och Halmstad 6:31, Fornlämning RAÅ 44:1/L1997:3939, Arkeologisk undersökning i form av schaktningsövervakning 2023



KULTURMILJÖ
HALLAND

EN DEL AV HALLANDS KULTURHISTORISKA MUSEUM